



MOUNTAIN QRP CLUB Report di Attivazione

DIPLOMA:	QRP Portatile	A Piedi (P) / Motorizzato (M):	P
ATTIVATORE/I:	I3NJI	DATA:	1/12/2018
SITO ATTIVATO:	Cima Novegno		
REF. M.Q.C.:	VE-708	LOCATOR:	JN55PS
PROVINCIA:	VI	ALTITUDINE M.:	1548
BANDA/E:	144 MHz	WATT:	5
RTX:	FT817	ANTENNA:	yagi 4 el.

COMMENTO

Contest Vecchiacchi VHF 2018:

per l'occasione ho deciso di portarmi in quota, in stile MQC. Purtroppo l'orario di inizio (le 15 locali) non aiutava nel fare una lunga partecipazione dalla cima, sia per la temperatura (da +2 a -2°C) sia per il sopraggiungere del buio alle 16.30 circa. Alle 14, dopo aver raggiunto la cima proveniente dal sottostante ex cimitero militare di Busa Novegno, referenza attivata un'ora prima in HF per il DReS-100AGG, ho iniziato a fare prove di CQ, con ottime prospettive di collegamenti. Sulla cima vi è una alta croce in struttura metallica e un altarino in cemento, proprio al centro di una piazzola per batteria da cannone della Grande Guerra. L'altarino è stato sfruttato quale appoggio per la stazione, permettendomi di operare in piedi. La banda era ancora silenziosa, però dopo le prime chiamate sono arrivate risposte, tra cui un ISO, che faceva un po' di fatica a capirmi per la verità (QRB quasi 600 Km). Ci eravamo ripromessi di ricollegarci per il contest, cosa che purtroppo non mi è riuscita: il "muro" fra me e lui delle stazioni zona 5 in contest mi copriva. Il Monte Novegno è un ottimo balcone affacciato sull'alta pianura vicentina e spesso usato dai colleghi di ARI Thiene per i QSO-DX in SHF. Pre-contest ho lavorato una quindicina di QSO. Per il contest ho lavorato dalle 14 alle 17:45 locali con 36 QSO. Verso le 16:15 la batteria al PBGel mi ha giocato un brutto scherzo, non erogando più corrente. Prima di darmi per vinto, ho provato a riscaldarla sotto la giacca a vento, mossa che è riuscita a farla rivivere per un altro po': purtroppo ho perso quasi 45 minuti di attività. Gli ultimi QSO li ho trascritti alla luce della torcia da fronte. Prima delle 18 ho dovuto a malincuore fare QRT sia per il freddo che aumentava sia per il buio quasi totale: dovevo ridiscendere a piedi dalla cima fino all'auto alla luce della torcia e non volevo espormi a troppi rischi. Il divertimento è comunque stato ai massimi livelli!

73, Vitaliano I3NJI

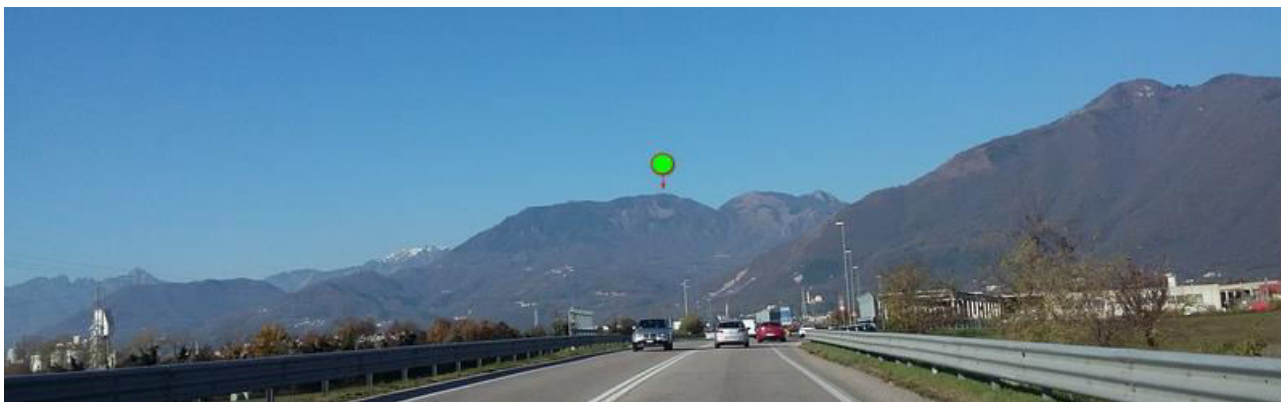

In avvicinamento in auto



MOUNTAIN QRP CLUB Report di Attivazione



La meta alle mie spalle

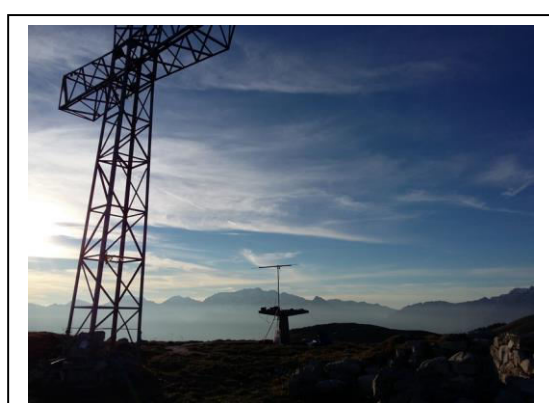



MOUNTAIN QRP CLUB Report di Attivazione



Tramonto da Cima Novegno



MOUNTAIN QRP CLUB

Report di Attivazione

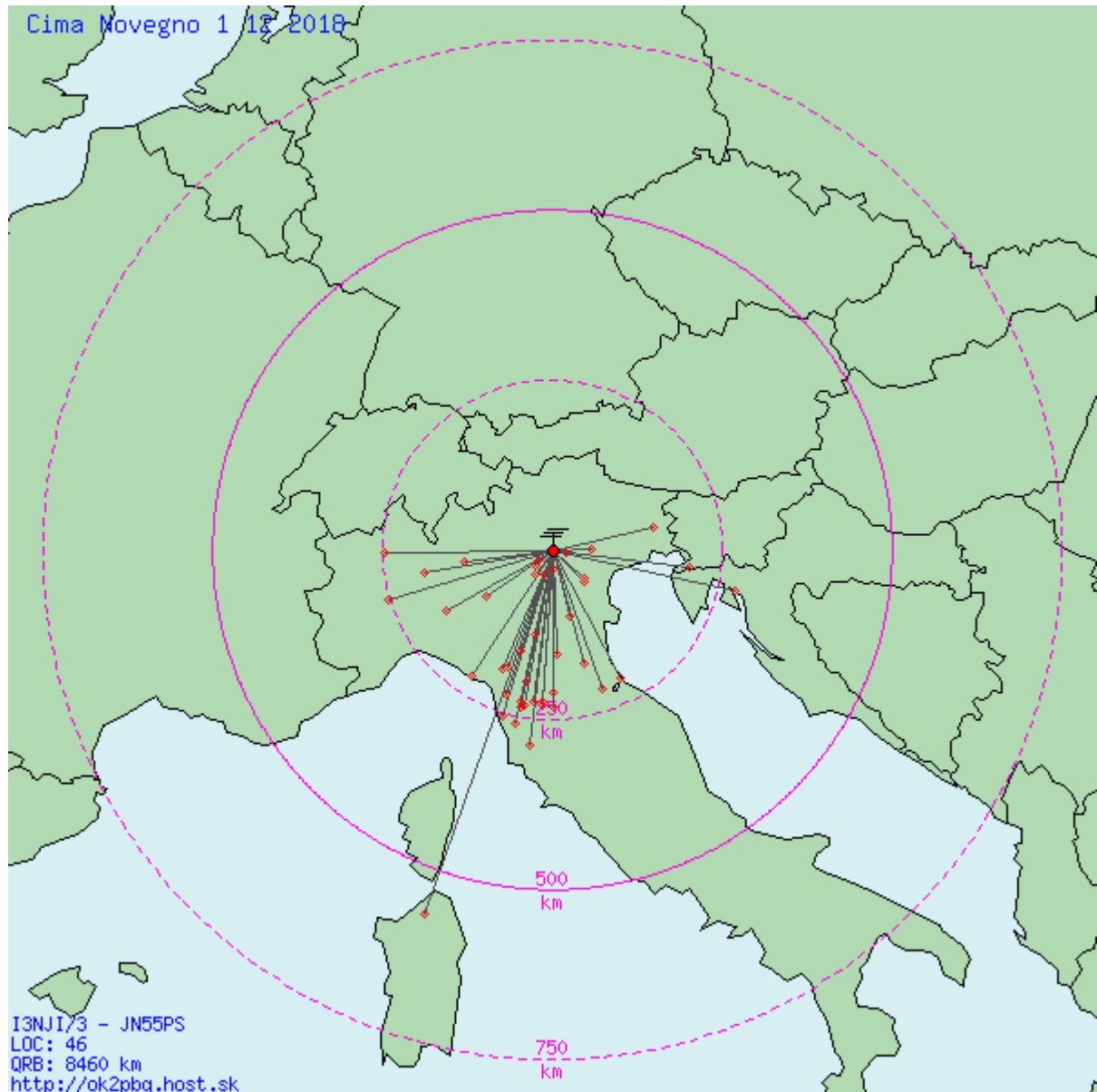

Mapa QSO da Cima Novegno